Koppeling met Tehava

Vereisten

De koppeling met Tehava vereist een login en paswoord. Deze kan u opvragen bij Tehava.

Voor een correcte werking van de koppelingen is het noodzakelijk dat het artikelbestand van Tehava wordt geïnstalleerd.

Artikelbestand Tehava

Als het artikelbestand nog niet aanwezig is, kan u als volgt te werk gaan om het artikelbestand te installeren

Klik op Artikellijsten

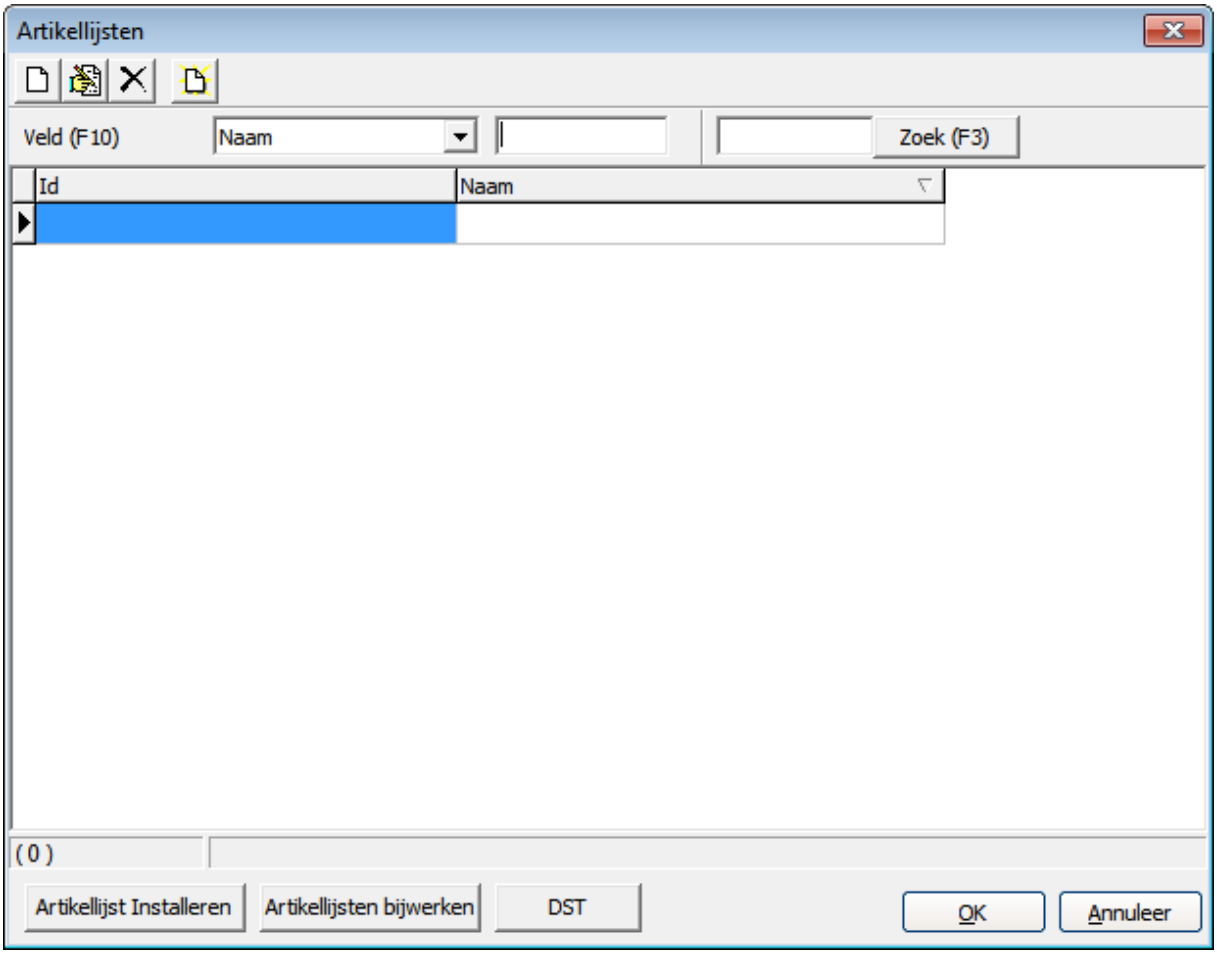

Klik op Artikellijst Installeren

Selecteer in de lijst “Tehava” en klik op OK

TEHAVA ONDERDELEN	☑	07/04/2016

Voor u het artikellijst kan gebruiken moet u de lijst configureren.

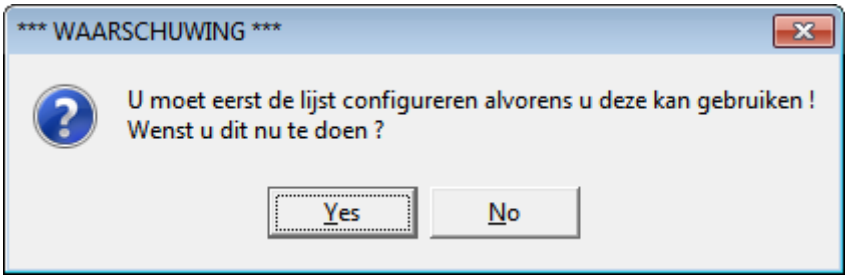

Vul de rekeninggroep in. Klik op ... om een waarde te kiezen uit een lijst.

Vul de leverancier in. Klik op ... om een waarde te kiezen uit een lijst.

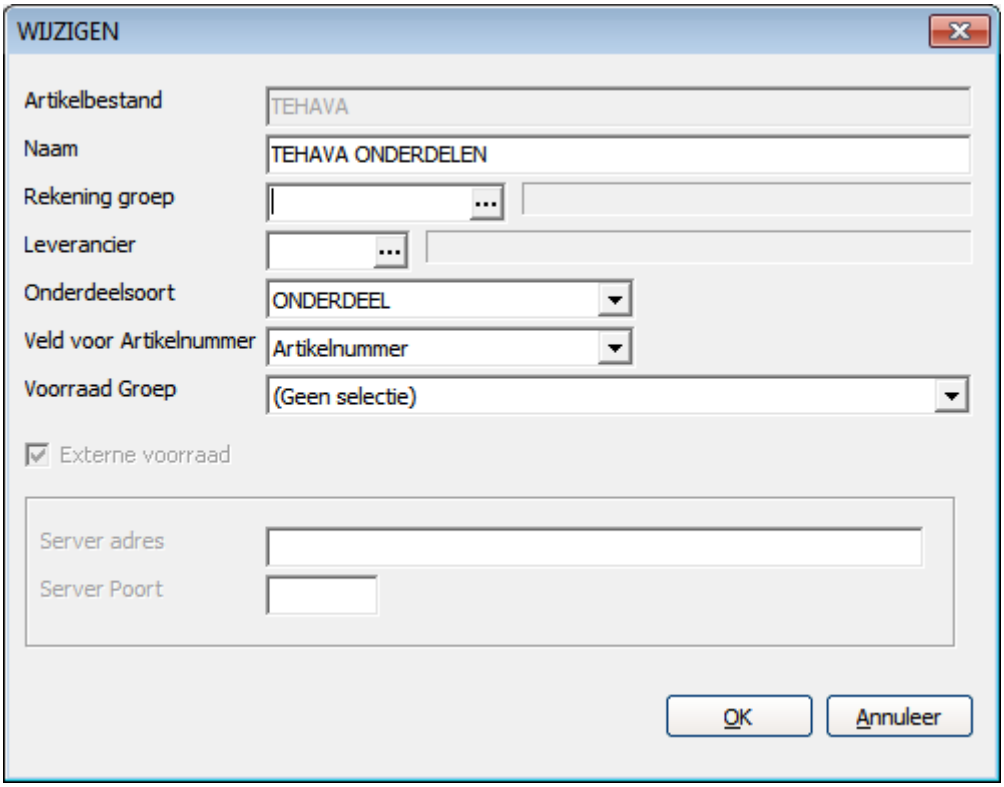

Elektronische pakbon inlezen

Installatie

Om een elektronische pakbon in te lezen moet u hiervoor de module installeren

U kan u als volgt te werk gaan:

Klik op Leveringen

Klik op Elektronische Pakbon inlezen

U krijgt een overzicht van de geïnstalleerde en beschikbare leveranciers

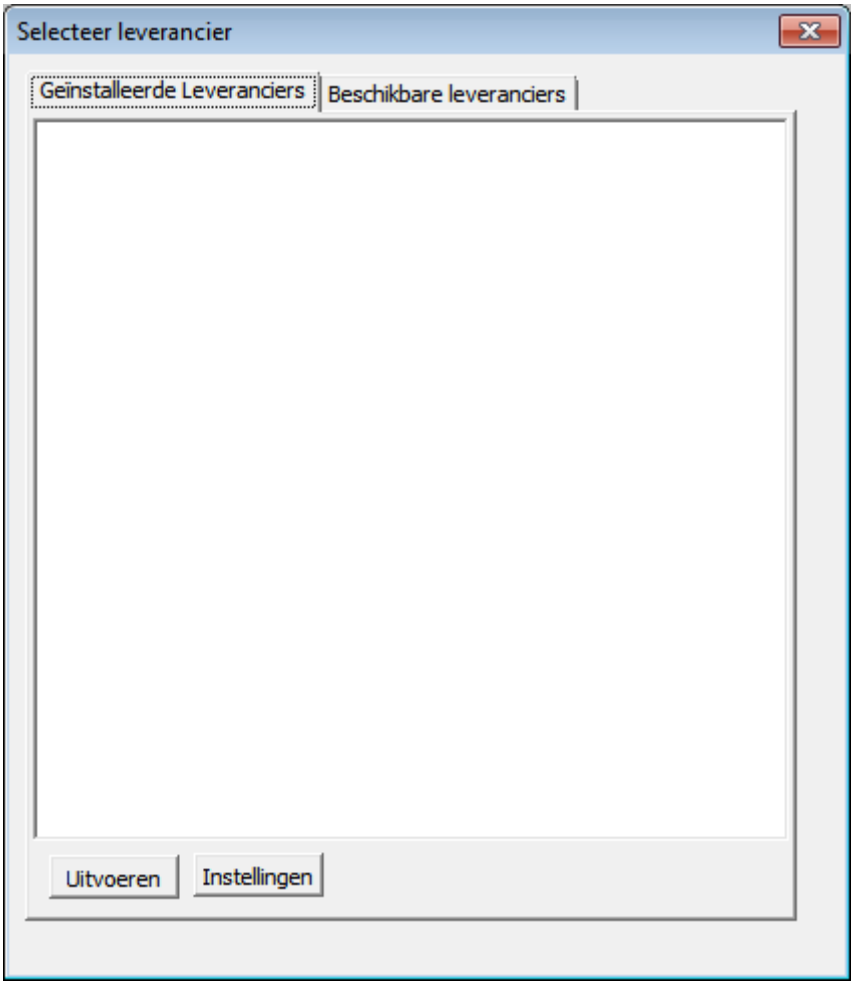

Klik op het tabblad “Beschikbare leveranciers”

Selecteer “TEHAVA” in de lijst en klik op Installeer

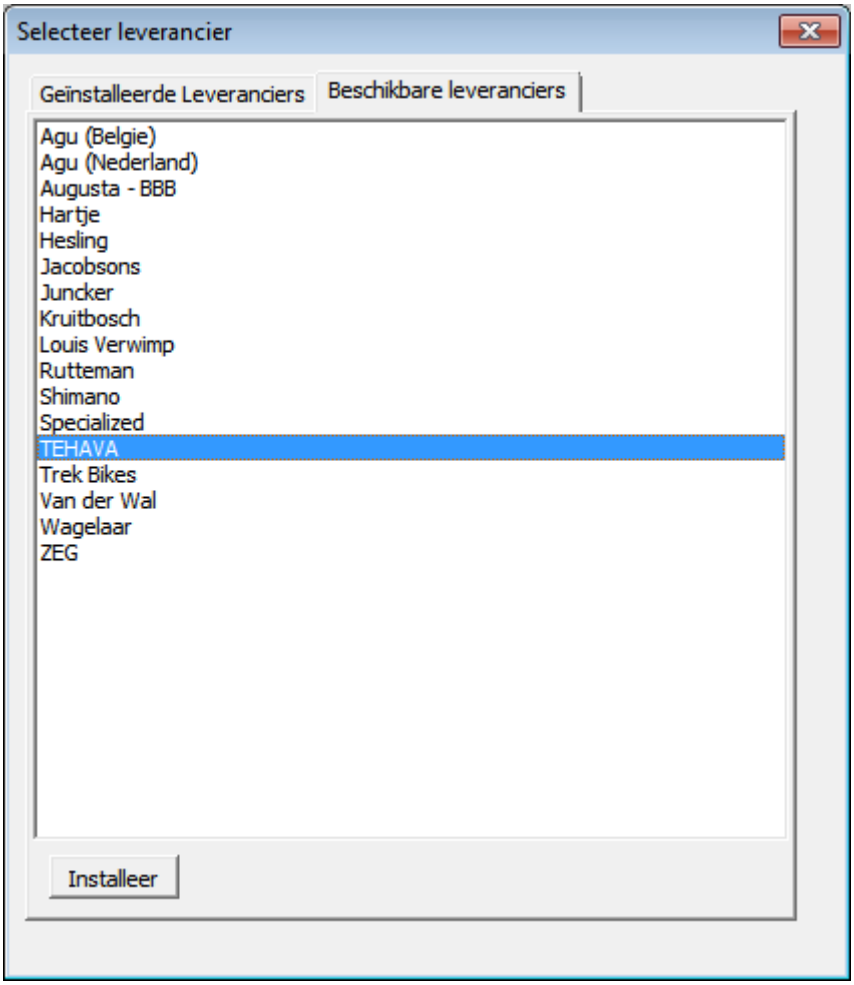

Vul de instellingen in.

Leverancier code moet dezelfde code zijn zoals is ingegeven bij het veld Leverancier bij de artikellijst.

Gebruikersnaam en paswoord kan u verkrijgen bij Tehava

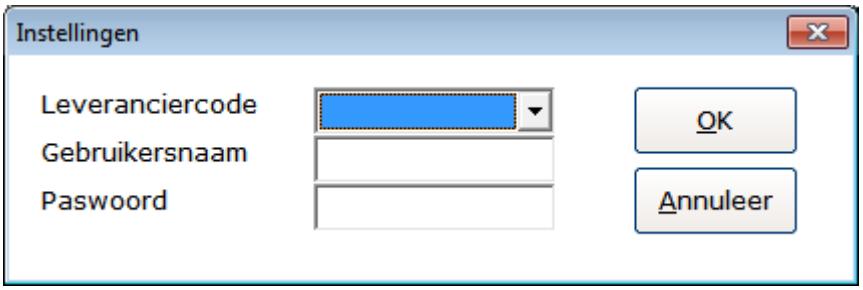

Gebruik

Klik op Leveringen

Klik op Elektronische Pakbon inlezen

Selecteer in de lijst "Geinstalleerde Leveranciers" voor Tehava en klik op uitvoeren

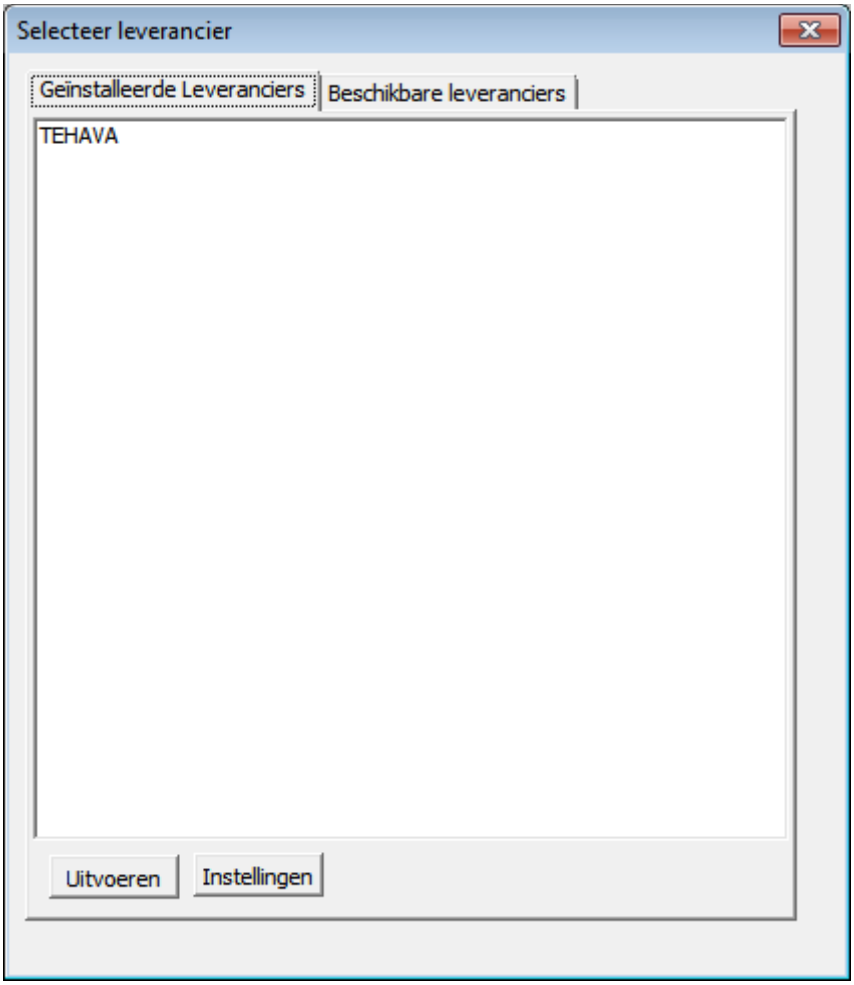

Vul het pakbonnummer in

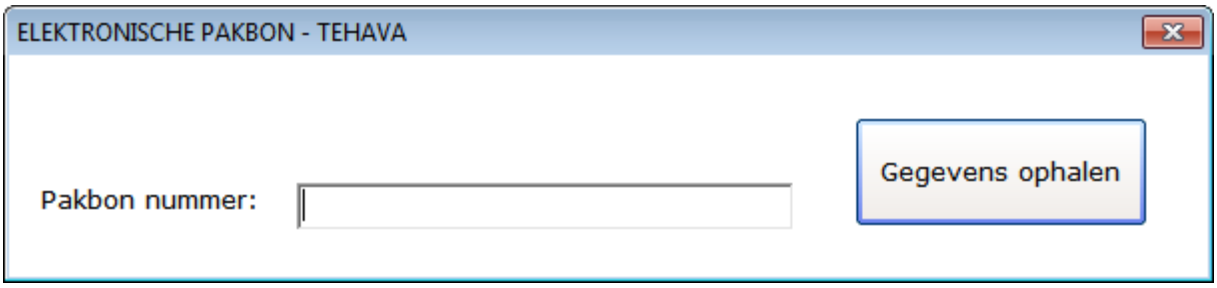

U krijgt een lijst van de geleverde artikels

Bevestig de levering door op te klikken

Bestelling versturen

Installatie

Om een elektronische pakbon in te lezen moet u hiervoor de module installeren. Kies hiervoor onder Instellingen, Systeem Functies, Extra Modules installeren

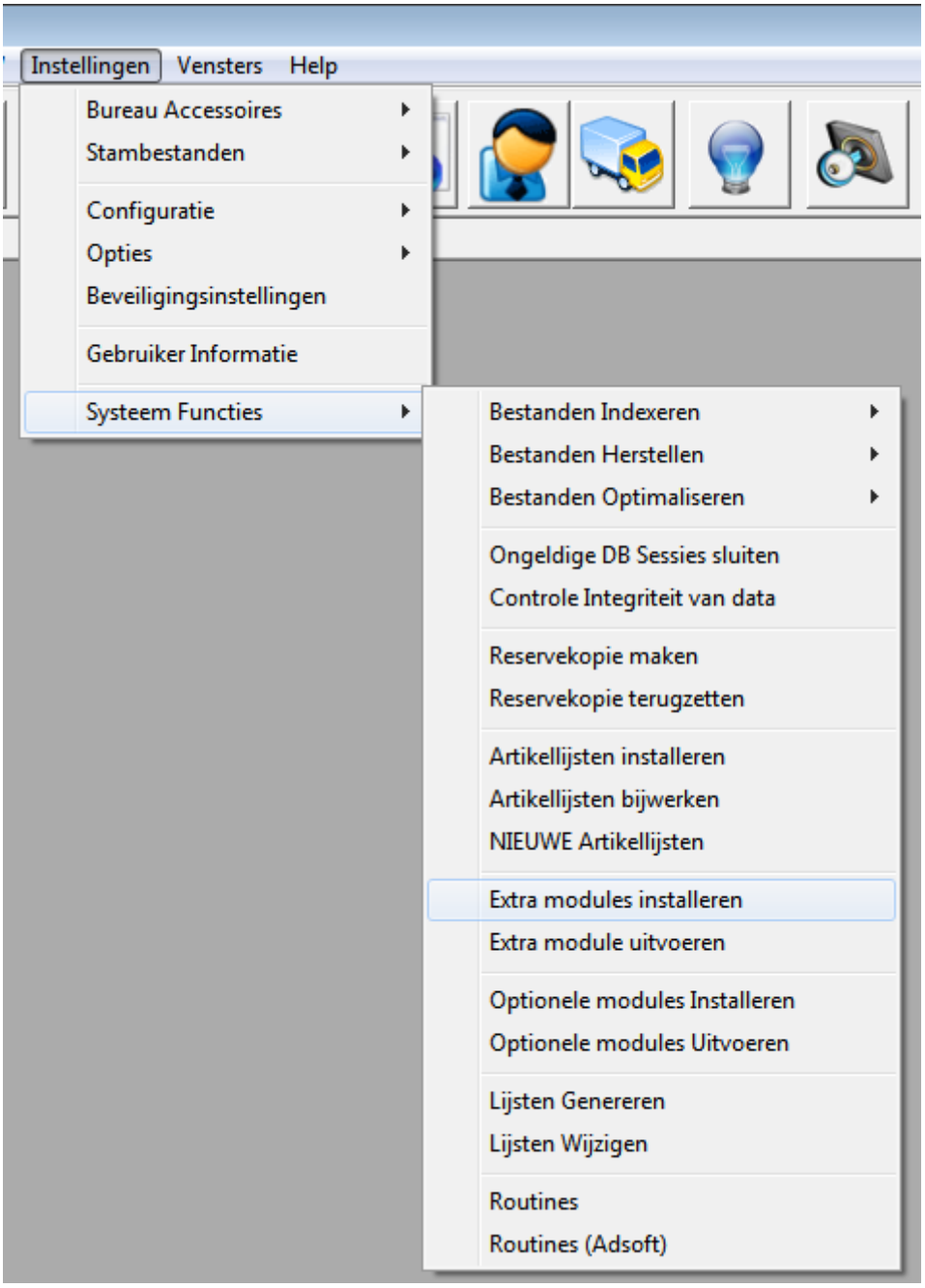

Kies in de lijst voor “Verstuur bestelling naar TEHAVA” en klik op OK

Gebruik

Om een bestelling te versturen kan je als volgt te werk gaan

Klik op bestellijst

Selecteer de leverancier Tehava

Klik op en kies voor bestelbon

Bevestig de artikels die u wenst te bestellen

Selecteer vervolgens “Verzenden”

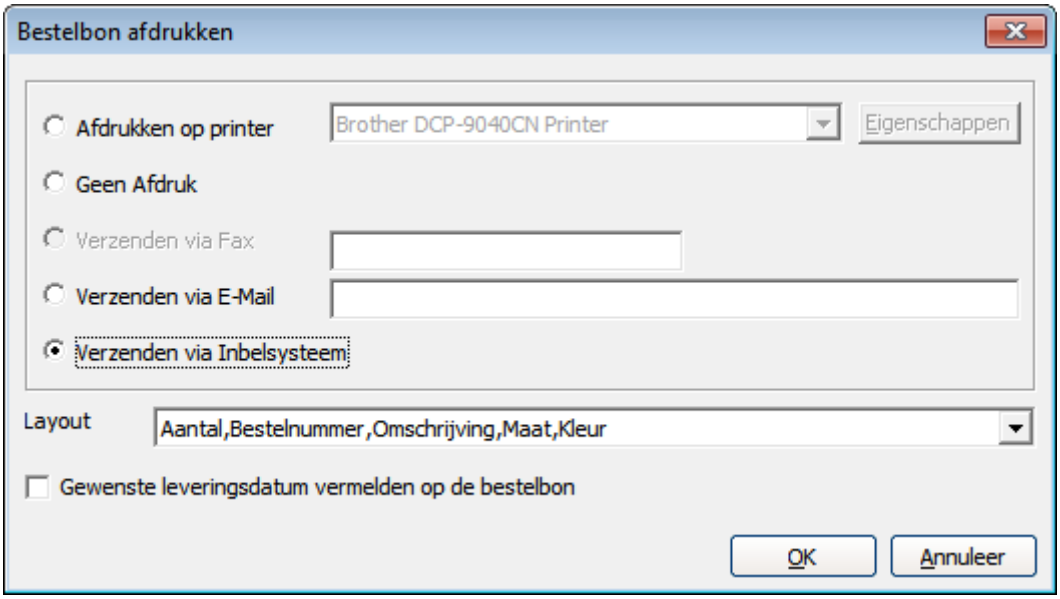

Selecteer uit de lijst “Verstuur bestelling naar Tehava”